

Adempimenti ex art. 58 comma 5 DI 73/2021 convertito in L. 106 del 23.7.2021 pubblicata in GU 176 del 24 luglio 2021.

L'Ente Gestore Cooperativa Sociale Maria Luigia – società cooperativa da evidenza della seguente documentazione:

- l'organizzazione interna, con particolare riferimento all'articolazione degli uffici e all'organigramma;*
- le informazioni relative ai titolari di incarichi di collaborazione o consulenza, compresi gli estremi dell'atto di conferimento dell'incarico, il curriculum vitae e il compenso erogato*
- il conto annuale del personale e delle relative spese sostenute, con particolare riferimento ai dati relativi alla dotazione organica e al personale effettivamente in servizio e al relativo costo, nonché i tassi di assenza;*
- i dati relativi al personale in servizio con contratto di lavoro non a tempo indeterminato;*
- i documenti e gli allegati del bilancio preventivo e del conto consuntivo;*
- le informazioni relative ai beni immobili e agli atti di gestione del patrimonio*

ORGANIZZAZIONE INTERNA

con particolare riferimento all'articolazione degli uffici e all'organigramma.

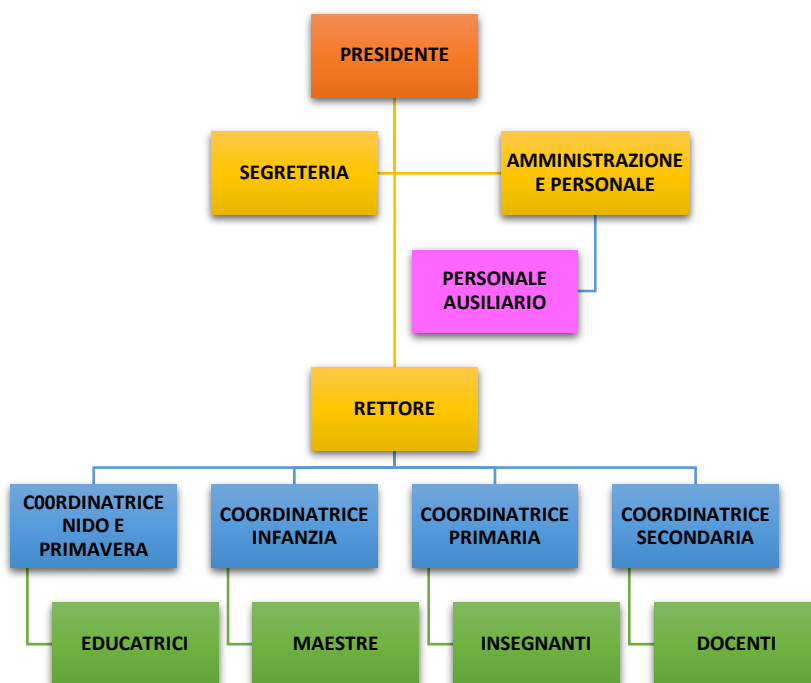

INCARICHI ESTERNI

Nell'anno scolastico 2019/20 sono stati attivati n. 2 contratti di collaborazione/consulenza con specifico riferimento all'attività scolastica:

ATTIVITA'	CONSULENTE	CONTRATTO	IMPORTO
PROGETTO ROBOTICA E CODING	BOZZETTI PAOLA	16/07/2019	€ 2.100,00
PROGETTO POTENZIAMENTO INGLESE	FIONA BOWLER	23/09/2019	€ 4.362,00

I curricula, essendo la norma successiva al periodo analizzato, sono stati richiesti. Verranno pubblicati non appena li riceveremo.

CONTO ANNUALE DEL PERSONALE E DELLE RELATIVE SPESE SOSTENUTE, CON PARTICOLARE RIFERIMENTO AI DATI RELATIVI ALLA DOTAZIONE ORGANICA E AL PERSONALE EFFETTIVAMENTE IN SERVIZIO E AL RELATIVO COSTO, NONCHÉ I TASSI DI ASSENZA

Per l' a.s. 2019/20 il costo complessivo annuale del personale ammonta ad euro 792.020 ed il tasso di assenza è dell'8,63%

Organico a.s. 2019/20: n. 35 insegnanti; n. 12 personale ATA; n. 1 personale non docente

PERSONALE IN SERVIZIO CON CONTRATTO DI LAVORO NON A TEMPO INDETERMINATO

Personale in servizio nell' a.s. 2019/20:

- TEMPO DETERMINATO: n. 7 insegnanti;
- TEMPO INDETERMINATO: n. 28 insegnanti; n. 12 personale ATA; n. 1 personale non docente

DOCUMENTI E ALLEGATI DEL BILANCIO PREVENTIVO E DEL CONTO CONSUNTIVO

- BILANCIO PREVENTIVO

La normativa a cui è sottoposta la gestione della scuola non prevede l'approvazione del Bilancio Preventivo

- BILANCIO CONSUNTIVO

Il Bilancio 2019/20 approvato ed i relativi allegati sono consultabili [cliccando QUI](#)

INFORMAZIONI RELATIVE AI BENI IMMOBILI E AGLI ATTI DI GESTIONE DEL PATRIMONIO

La scuola non è proprietaria di beni immobili ma possiede un contratto di comodato d'uso.

Informazioni	Dati	
Generali	Indirizzo	Via Santa chiara, 20 -16043 Chiavari (GE)
	MQ	
	Dati catastali	
	Scuole presenti	Scuola dell'Infanzia - GE1A01100E
		Scuola Primaria - GE1E020007
	Scuola Secondaria di primo grado - GE1M006006	
Spazi	Mensa	SI
	Palestra	SI
	Spazi esterni	SI

Per quanto riguarda gli atti di gestione del patrimonio si rimanda a quanto riportato nel bilancio d'esercizio ed allegati [qui](#)