

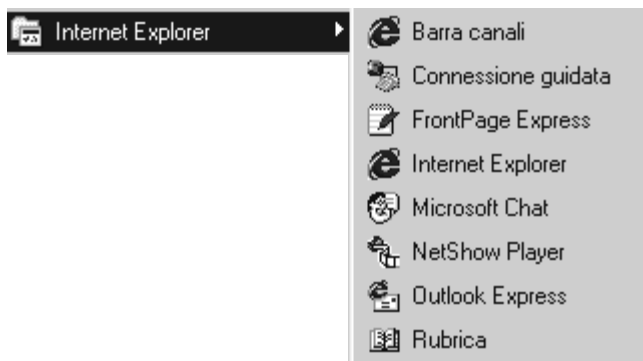

Programma di navigazione internet: **Internet Explorer**

1

Fornito gratuitamente con la suite di Internet Explorer 4



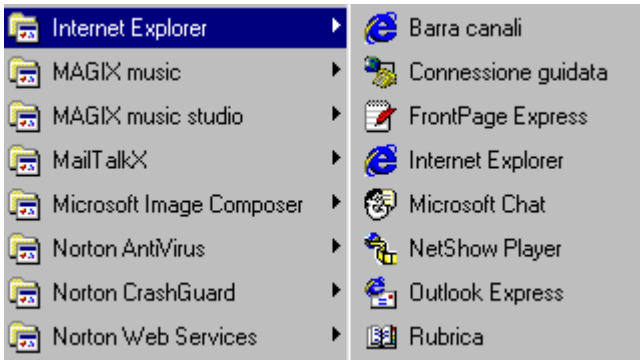

La suite di Internet Explorer, che d'ora in avanti chiamerò IE, contiene:

- Barra canali:** inutile
- Connessione Guidata:** inutile
- Fr.Pa.Ex.:** Per creare pag.web
- IE:** inutile che ve lo dica
- Mi.Chat:** per chattare
- Ne.Sh.Pl.:**
- Outlook Express:** Posta elettronica
- Rubrica:** i nostri indirizzi
- E molti altri.....**

2

Cliccando col destro sull'icona di IE e quindi **proprietà** appaiono le seguenti schede:



La scheda **Generale** contiene:
In questa finestra digitare l'url della pagina web che vogliamo vedere per prima in internet.

File temporanei internet:

Cronologia: anche qui è semplice

Se volete essere tranquilli impostate come nell'esempio, se siete dei patiti aumentate lo spazio, comunque vi ho avvertiti.

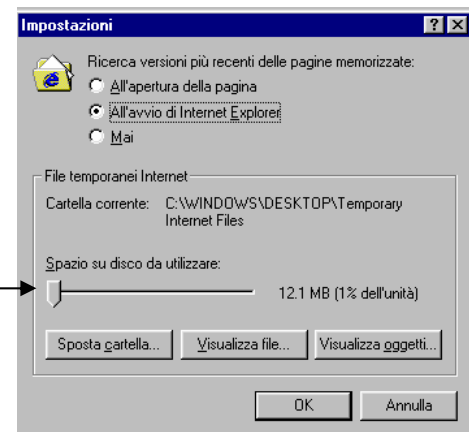

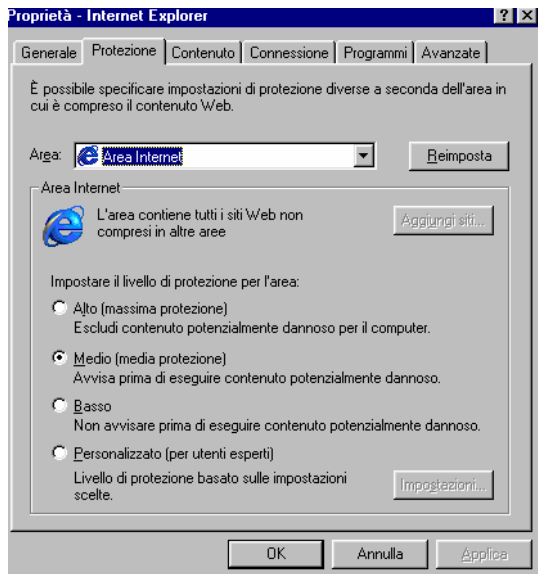

La scheda delle protezioni impostatela in questo modo, deciderete in seguito come utilizzarla

3

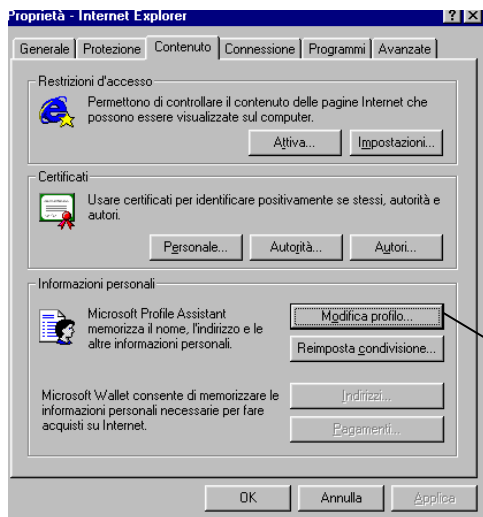

Anche in **Contenuto** nessuna variazione solo occorre tenere presente che i dati del **Profilo** verranno letti da molti

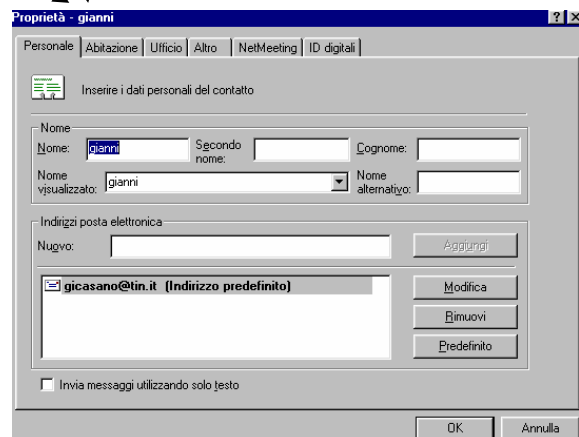

Per la scheda **Connessione** non modificare nulla

In **Programmi** controllare che sia impostata così, altrimenti chiamatemi

4

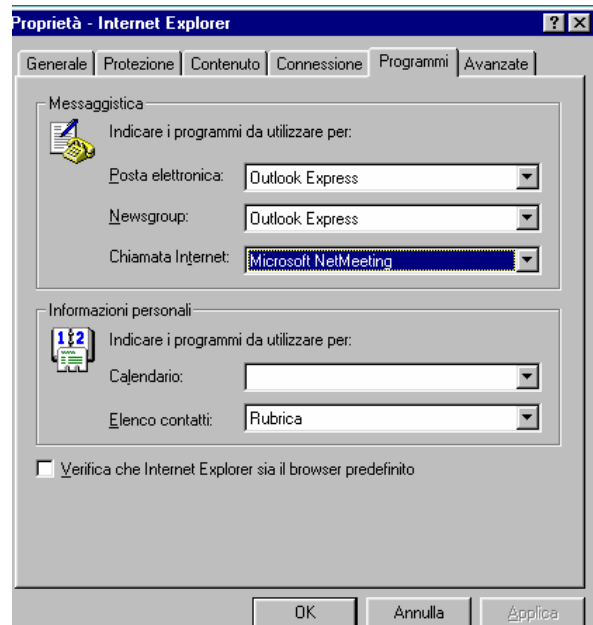

In **Avanzate** spuntare così:

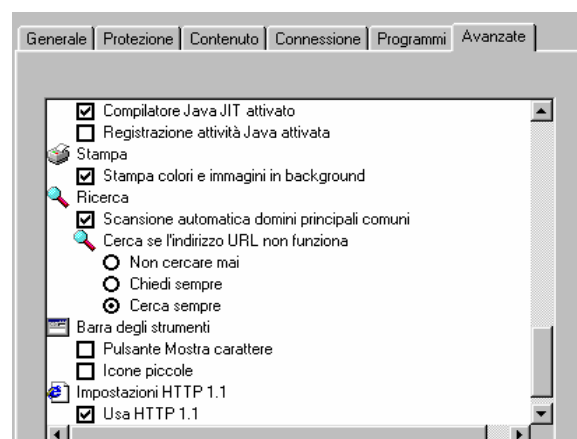
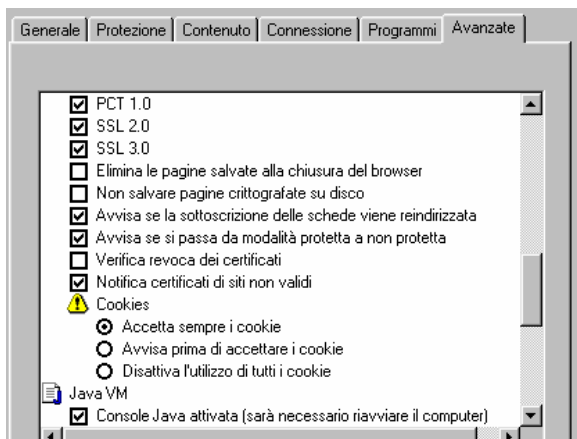
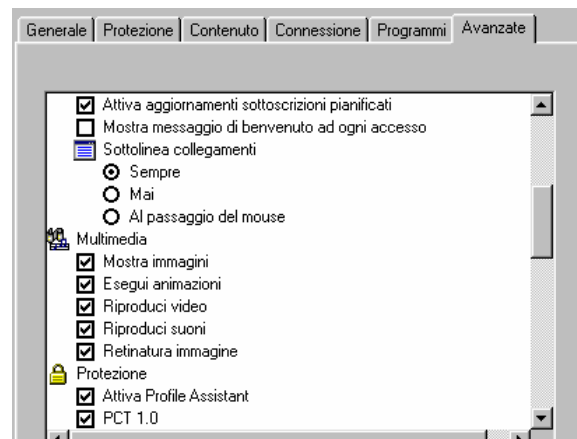
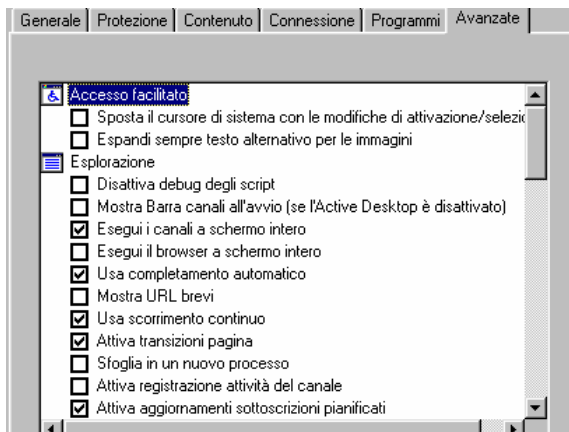

Cliccando due volte sull'icona si ottiene la **finestra principale**, se non si è già collegati con il provider apparirà la seguente richiesta:



Il **nome utente** è la **UserID** assegnata
La **Password** lo potete capire
Spuntando la casella **Salva password**, questa dovrebbe rimanere automaticamente salvata, ma non sempre è così.
Cliccando **Connetti** si attiva la connessione e così farete...

Ed ecco la finestra principale:

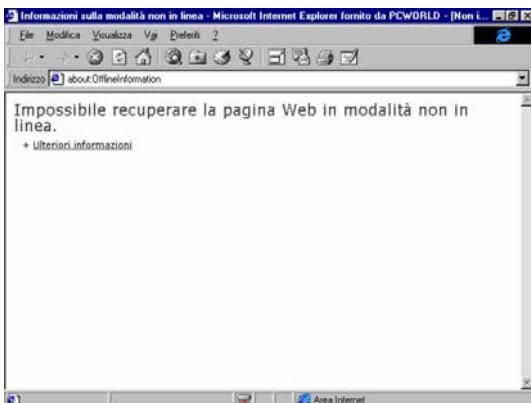

Esaminiamo i vari pulsanti:



Pag. Successiva



Pag. Precedente



Termina: sospende il caricamento della pagina



Aggiorna: Aggiorna il contenuto della pagina se è stato modificato



Home: ritorno a casa, alla pagina Iniziale



A tutto schermo: per la visione a Tutto schermo



Posta elettronica: apre il programma di email



Stampa: stampa il contenuto della pagina



si collega ai principali motori di ricerca, è molto comodo



Preferiti: apre la finestra dei collegamenti preferiti



Cronologia: apre la finestra



Canali: i canali preimpostati

In due finestre

La prima fila dei menù:

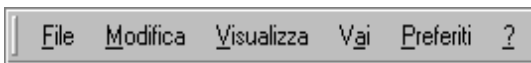

Per quanto riguarda **File**, **Modifica**, **Visualizza**, **Vai**, non penso ci sia qualcosa da dire poiché sono simili ad altri comandi di W98, mentre per **Preferiti**:

6

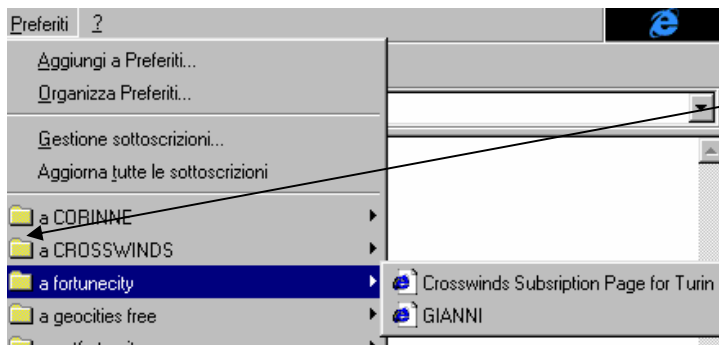

Le cartelle gialle sono dei contenitori da noi creati

Le espansioni sono gli indirizzi che abbiamo salvato

Cliccando **Aggiungi a Preferiti** otteniamo:

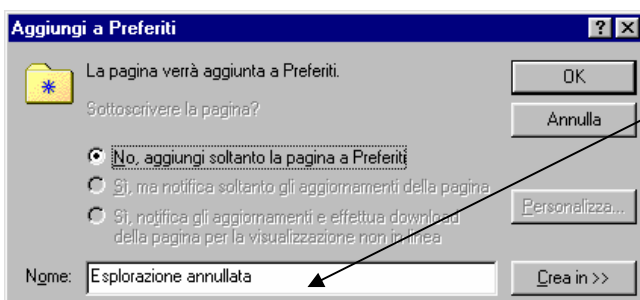

Qui si scrive il nome che noi vogliamo dare all'url per riconoscerlo

Cliccando **Crea in** otteniamo:

E possiamo scegliere se salvare l'indirizzo a cui ci siamo collegati in una cartella già esistente oppure crearne una **Nuova** a cui dobbiamo dare un nome dando l'OK 2 volte, salviamo l'url nella nuova cartella

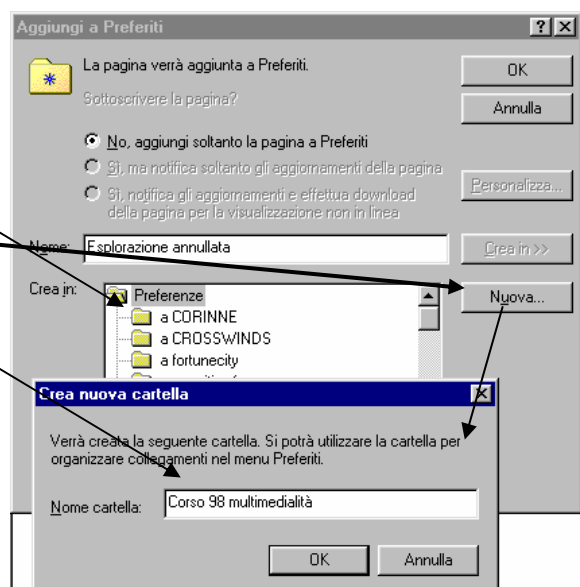

Organizza preferiti mi apre questa finestra con cui possiamo gestire tutte le cartelle, ricordatevi di evidenziarle per poterci lavorare

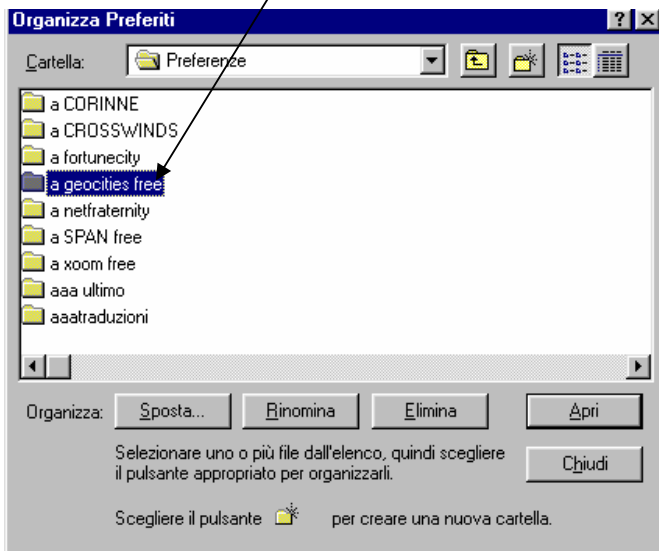

7

Nella finestra principale è questo il luogo in cui si scrivono gli indirizzi web:

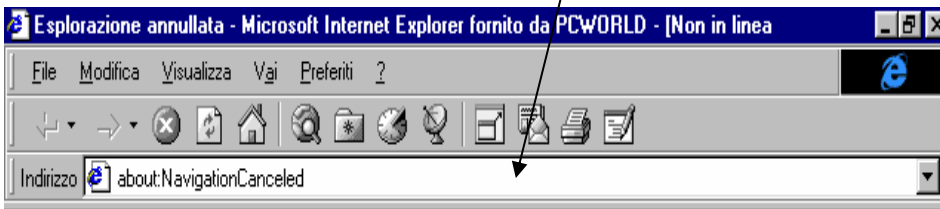

In fondo appare una barra colorata che aumenta man mano che si scarica una pagina, al termine apparirà **Operazione completata**





Con il tasto



Cerca, otteniamo:

Per iniziare la ricerca occorre spuntare la casellina dei motori di ricerca che vogliamo utilizzare, quindi scrivere nella finestrella la/le parole che utilizzeremo per la ricerca quindi **Ricerca**, nella stessa finestra apparirà il numero dei siti che contengono la parola indicata e i links alle pagine



8

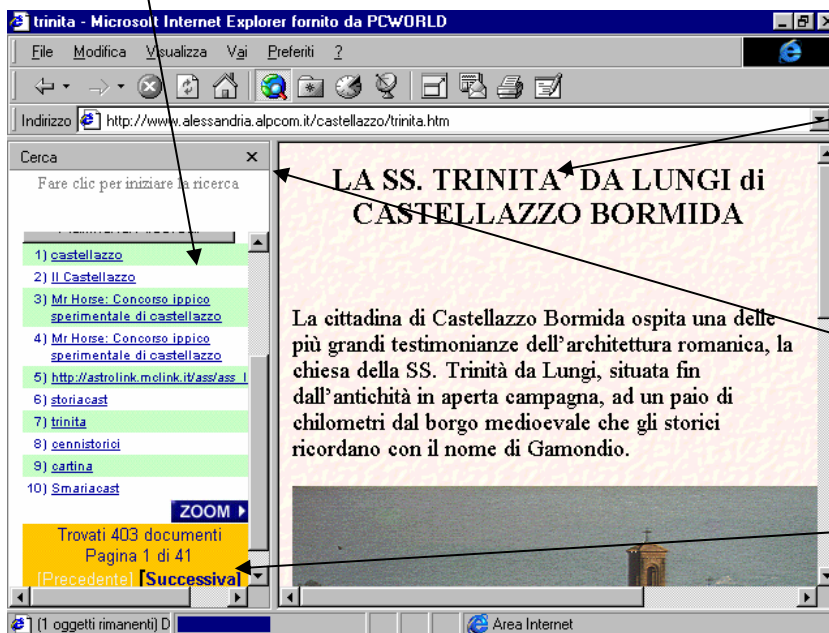

Cliccando su di un link, nella finestra a destra potremo vedere la pagina selezionata e muoverci normalmente.

Per chiudere la pagina di ricerca **X**

Cliccando su **Successiva**, avremo la seconda schermata di links

Se le pagine sono troppe, è possibile raffinare la ricerca immettendo un nuovo termine nella finestrella superiore nel caso del motore di ricerca italiano **Arianna**, ogni motore ha delle particolarità proprie che si scoprono collegandosi; vi sono poi dei navigatori che hanno messo in rete pagine con link suddivisi per categorie, molto comodi: ricordatevi di mettere sempre in **Preferiti** gli indirizzi che vi paiono interessanti per un successivo approfondimento